

**Agenzia delle Entrate**  
**CATASTO FABBRICATI**  
Ufficio Provinciale di  
Treviso

Dichiarazione protocollo n. *86509* del *11.04.2014*

Planimetria di u.i.u. in Comune di Treviso

Via Trevisi

civ. 22

Identificativi Catastali:

Sezione: E

Foglio: 3

Particella: 469

Subalterno: 31

Compilata da:  
Borella Claudio

Iscritto all'albo:  
Geometri

Prov. Treviso

N. 02365

Scheda n. 1

Scala 1:200

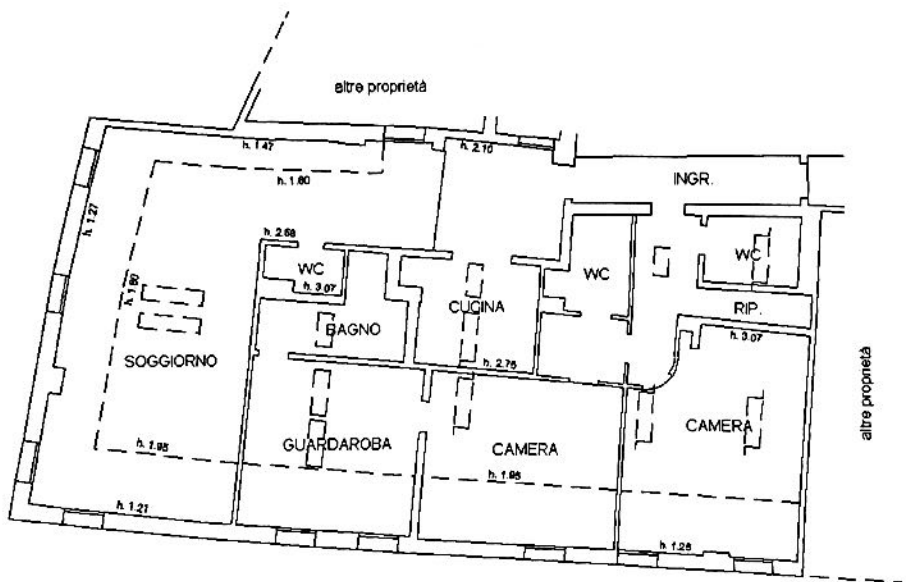

PIANO TERZO

